

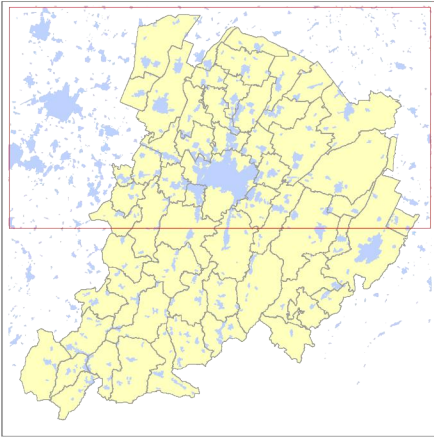

Tavola 2 B
Tutela delle acque superficiali
e sotterranee
scala 1:50.000 - foglio nord



Legenda

Zone di protezione delle acque sotterranee nel territorio pedecollinare e di pianura (PTCP Artt. 5.2 e 5.3), corrispondenti alle "Zone di tutela dei corpi idrici superficiali e sotterranei" del 1° comma dell'art.29 del PTCP.

- Area di ricarica tipo A
- Area di ricarica tipo B
- Area di ricarica tipo C
- Area di ricarica tipo D

Zone di protezione delle acque sotterranee nel territorio collinare e montano (PTCP Artt. 5.2 e 5.3)

- Area di ricarica
- Area di alimentazione delle sorgenti - certe
- Area di alimentazione delle sorgenti - incerte
- Zone di riserva

- Cavità ipogee
- alvei attivi e invasi dei bacini idrici (Art.4.2)
- terrazzi alluvionali idrologicamente connessi
- terrazzi alluvionali idrologicamente non connessi

Salvaguardia delle acque destinate al consumo umano (PTCP Artt. 5.2 e 5.3)

- Sorgenti non captate ad uso acquedottistico
- Sorgenti e pozzi per uso acquedottistico

- Zone di rispetto delle sorgenti e pozzi

Protezione di captazioni delle acque superficiali (PTCP Artt. 5.2 e 5.3)

- inferiore 100 metri s.l.m.
- oltre 100 metri s.l.m.
- Zone di protezione di captazioni delle acque superficiali

- Perimetro dei bacini montani (PTCP Artt. 6.9 e 6.10)
- Confini comunali

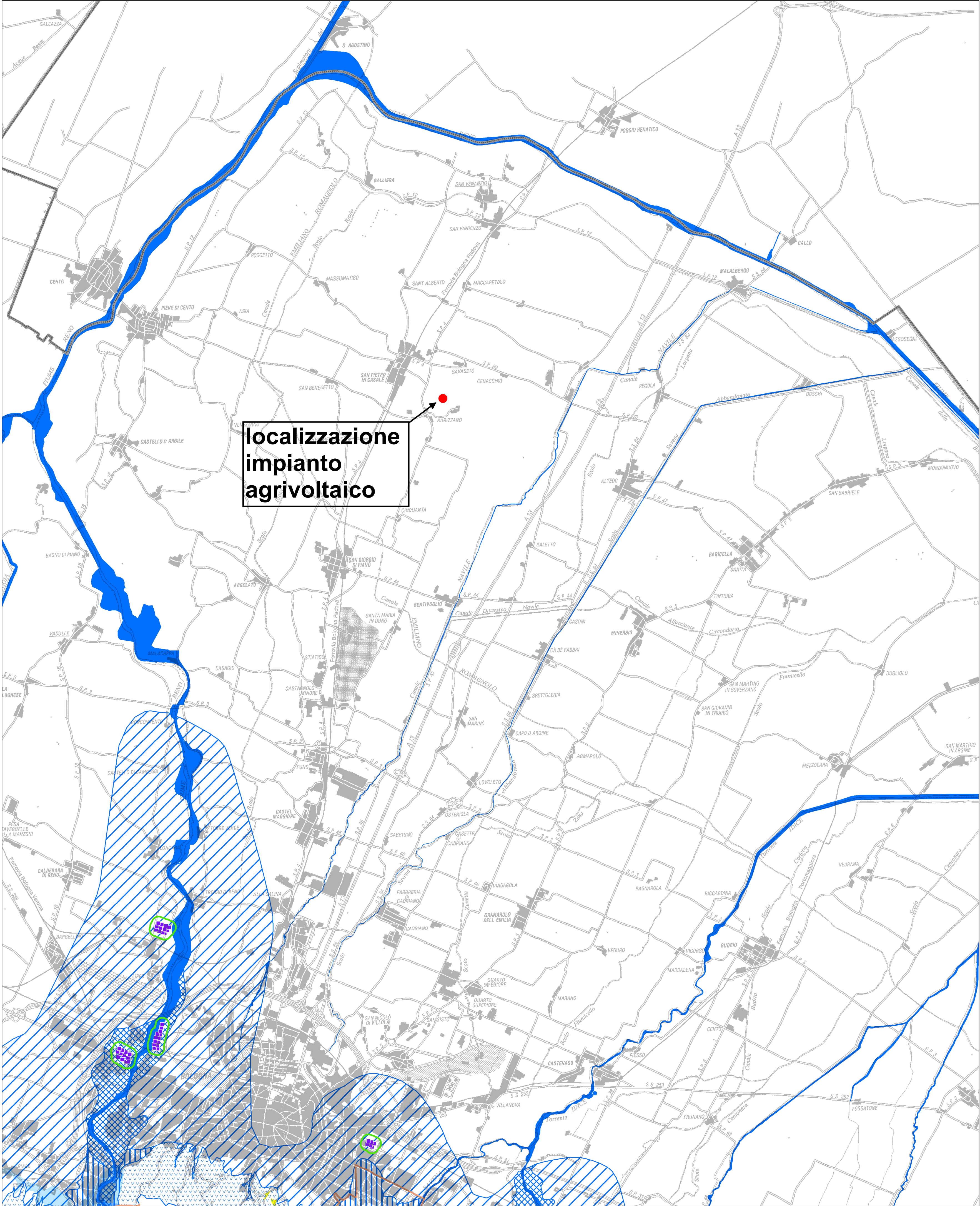

COMUNE DI SAN PIETRO IN CASALE
PROGETTO IMPIANTO AGRIVOLTAICO
IN LOCALITA' RUBIZZANO

Foglio 73 mappali 9,10,25,26,27,28,245,247,249,251

AUTORIZZAZIONE UNICA AI SENSI DEL D.Lgs.190/2024
Impianto di Energia Elettrica Prodotta da Fonti Energetiche Rinnovabili a Solare Fotovoltaico

Committente:



a cura di:



JUWI ENERGIE RINNOVABILI S.r.l.
VIA GIOVANNI BATTISTA PIRELLI 30 - 20124 - MILANO (MI)
C.F. 02609410217
JUWIENERGIERINNOVABILISRL@LEGALMAIL.IT

Studio Rigolli
sustainable landscaping | projects and consulting
via Degato 11/40125 Bologna Italy | +39 051232125
studio@rigolli.com

Coordinamento generale e progettazione

Dott.Agr. Riccardo Rigolli
ODAF BO 784/A

Relazioni specialistiche

Dott.Ing. Franca Conti
tecnico competente in acustica
Ordine Ingegneri RA 964/A

Progetto definitivo impianto elettrico

Dott.Ing. Enrico Riccardi
SRC Ingegneria SRL
Ordine Ingegneri PC 1003/A

Progettazione architettonica

Collaboratori

Arch. Francesco Precetti
Ordine Architetti BO 4724

Geol. Matteo Simoni
Studio di scienze della terra
Ordine Geologi E-R 795

Progetto definitivo mitigazioni

Dott.For.Claudia Maccaferri
ODAF BO 1047/A

Titolo tavola

TAVOLE DI PIANO
AMBITO METROPOLITANO

Allegato A al PTM - Tutela delle acque sotterranee e superficiali

Codice	Redatto				
A.01.06.pdf	STUDIO RIGOLLI				

Data	Scala	Revisione	N. tavola		
12/02/2026	1:50.000	REV.N.00	A	01	06

INQUADRAMENTO - SCALA 1:20.000

